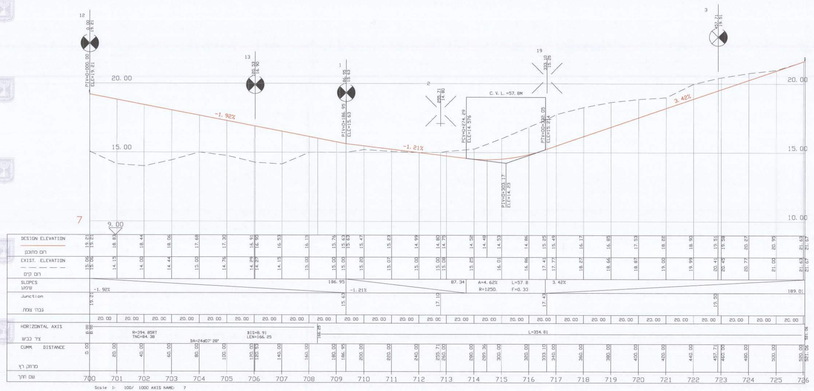

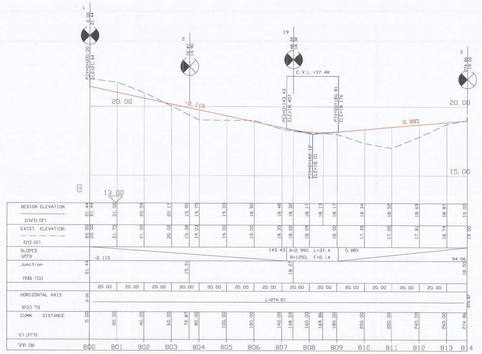

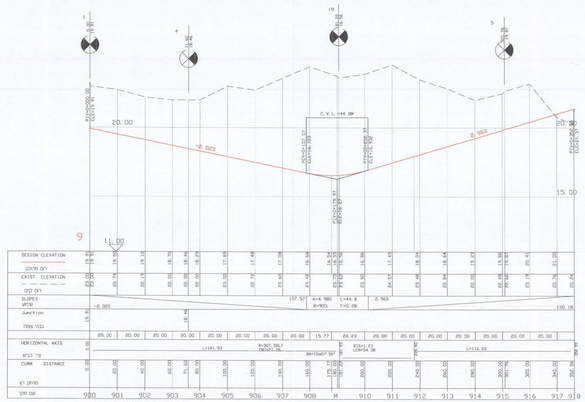

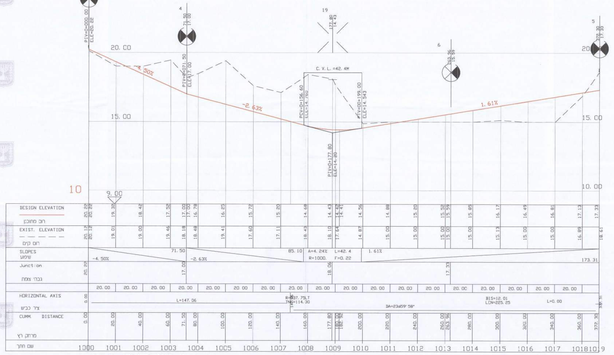

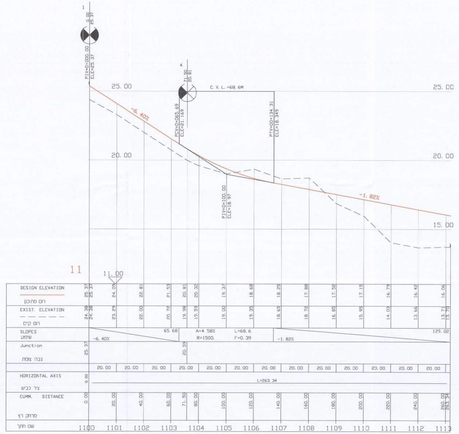

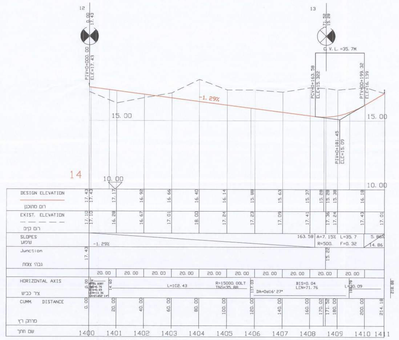

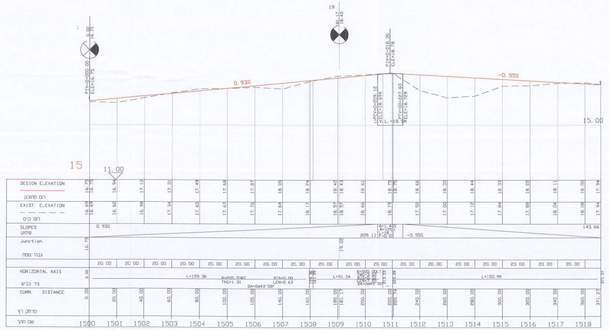

נספח תנועה

נספח חתכי אורך

תכנית מס' 353-0262444

אור עקיבא
שכונת אור ים

נספח לתכנית	גליון 6 מתוך 6
תחולה	נספח מנחה
תיאור	
תאריך עריכת הנספח	10/11/16
רשימת התרשימים	קנ"מ
נספח תנועה	1:100/1000
שם תרשים	חתכי אורך - צירים רוחביים
שם תרשים	-
שם תרשים	-
שמות רוחתימות:	
עורך הנספח	שם: דורון מגיד מ. קרלי מערכות תנועה והתארגנות בע"מ חתימה

הועדה המקומית לתכנון ובניה - השומרון
מחוז: יהודה ושומרון
אישור לצו להפקדה
הוגש לצו לאישור
הוגש לצו להפקדה
הוגש לצו לאישור
הוחלט על הגשת הצעת הודעה לפרסום
הוחלט על אישור הצעת הודעה לפרסום
הוגשה בקשה לאישור הודעה לפרסום
הוגשה בקשה לאישור הודעה לפרסום
ועדה מקומית "השומרון"
נתקבל
18-12-2016
2.14
מינהל התכנון - מנהל רישוי
הועדה המקומית מחליטה ביום:
לאשר את התכנית
3/17
הוגשה בקשה לאישור הודעה לפרסום
17-12-2016
נתקבל